



# ИНСТРУКЦИИ ЗА РАБОТА С ESIGN УДОСТОВЕРЕНИЯ ЗА КЕП

в Mozilla Firefox под Windows



## Съдържание

1.	Преди инсталиране на eSign КЕП	3
2.	Инсталиране на сертификатите на SEP Root CA и SEP QES CA	3
2.1.	Преди инсталиране	3
2.2.	Инсталиране на SEP Root CA и SEP QES CA	3
3.	Инсталиране на Charismathics Security Device	6
4.	Използване на eSign Удостоверение за КЕП за сигурен достъп до Интернет страници	8



## 1. Преди инсталиране на eSign КЕП

Преди да започнете е необходимо да инсталирате драйвера за четеца за смарт картата и софтуера за работа със смарт карта. Инструкции за инсталиране може да намерите на Интернет страницата на СЕП България [www.eSign.bg](http://www.eSign.bg).

## 2. Инсталиране на сертификатите на SEP Root CA и SEP QES CA

### 2.1. Преди инсталиране

---

За целите на инсталацията изтеглете необходимите файлове на сертификатите от Интернет страницата на СЕП България в секцията „Файлове и Инструкции“:

Нова удостоверителна йерархия

SEP\_Root\_CA – Свали

SEP\_QES\_CA – Свали

### 2.2. Инсталиране на SEP Root CA и SEP QES CA

---

Отворете прозорец на Mozilla Firefox и изберете от менюто **Инструменти/Настройки** и след това **Шифроване**:

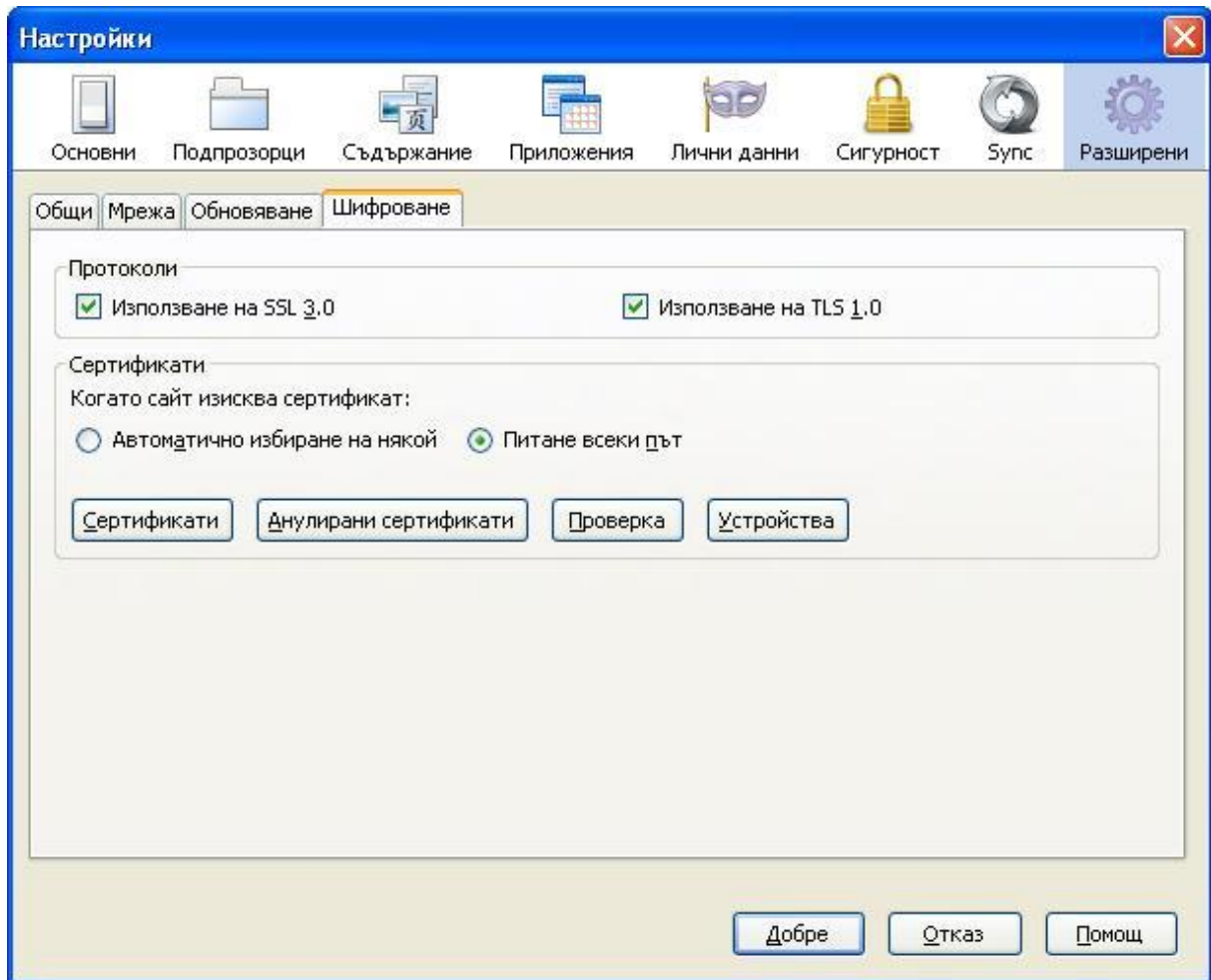

Натиснете бутона **Сертификати** и след това **Удостоверители**:

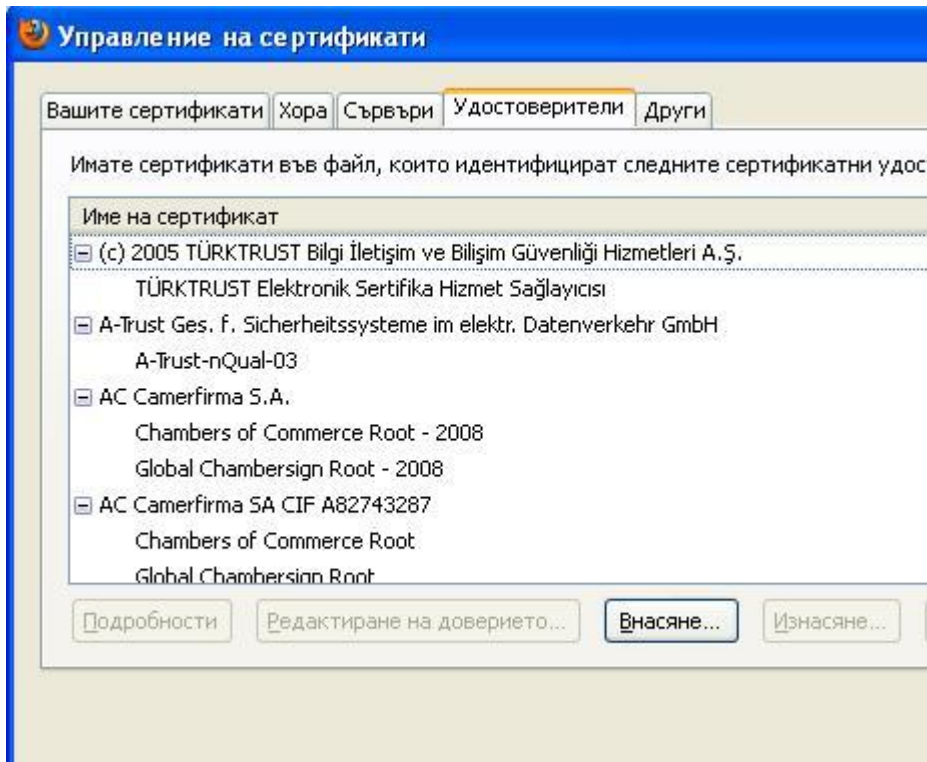

Натиснете бутона **Внасяне** и от диалоговия прозорец за избор на файл посочете файла на сертификата за SEP Root CA и натиснете бутона **Откр.** Появява се прозорец, в който е необходимо да кликнете върху всички чек боксове и бутона „Добре“.

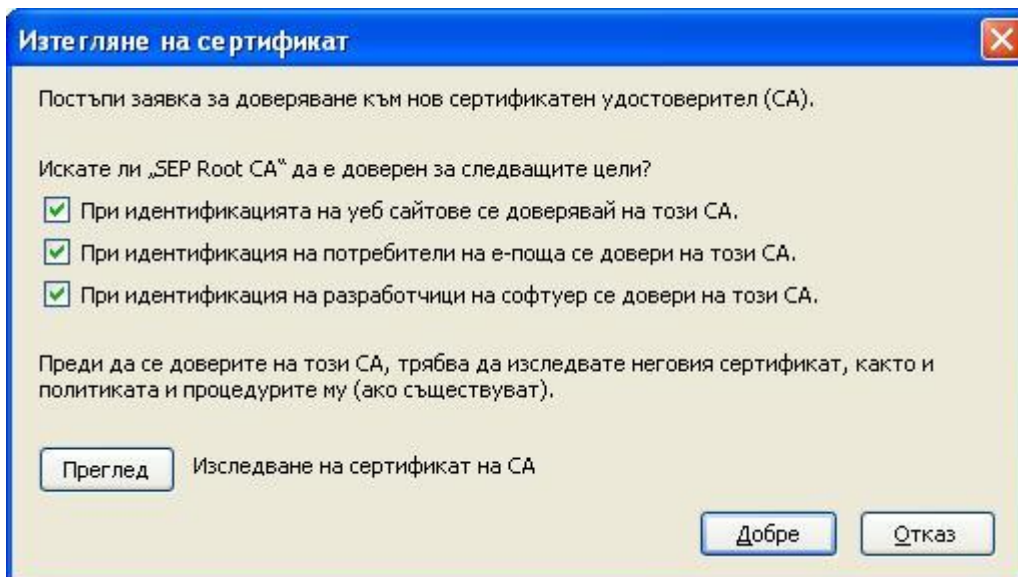

След това натиснете отново бутона **Внасяне** и от диалоговия прозорец за избор на файл посочете файла на сертификата за **SEP QES CA** и натиснете бутона **Откр.** Появява се прозорец, в който е необходимо да кликнете върху всички чек боксове и бутона „Добре“:

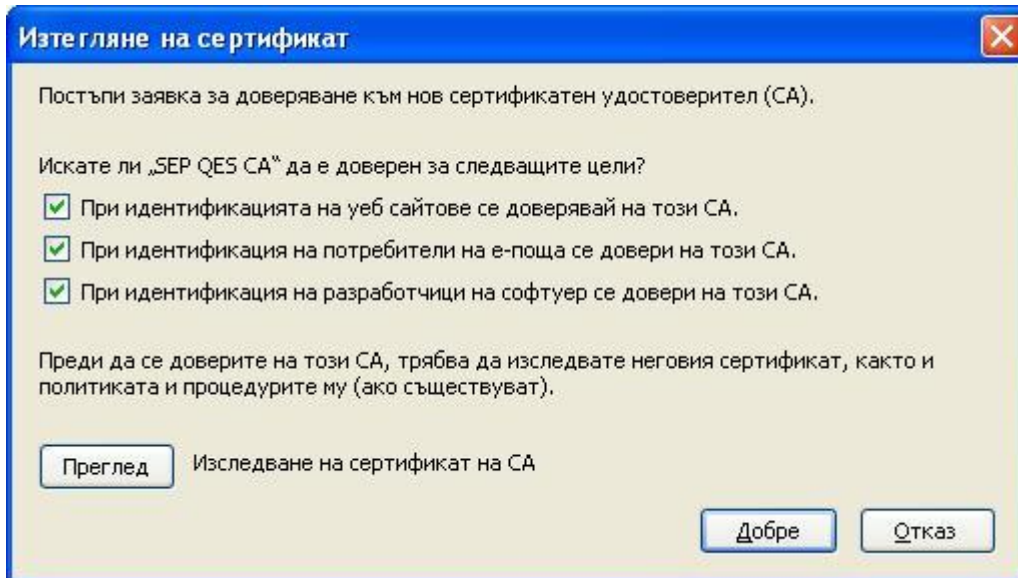

Накрая натиснете последователно два пъти бутона „Добре“ за да затворите прозорците на меню **Настройка**.

### 3. Инсталиране на Charismathics Security Device

Отворете прозорец на Mozilla Firefox и изберете от менюто **Инструменти/Настройки** и след това **Шифроване**. Натиснете бутона **Устройства**. След това натиснете бутона **Зареждане**:

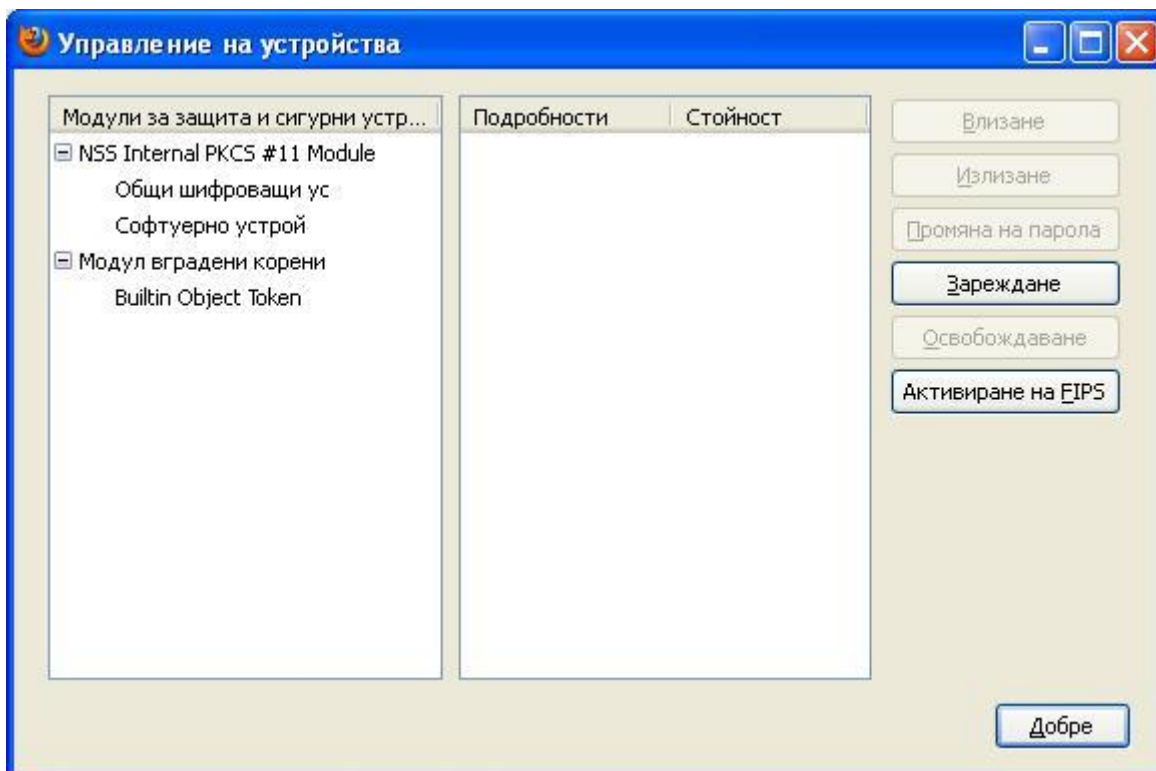

Попълнете двете полета на диалоговия прозорец както следва:

Име на модул: Charismathics Security Device

Име на файл на модул: C:\WINDOWS\system32\cmP11.dll

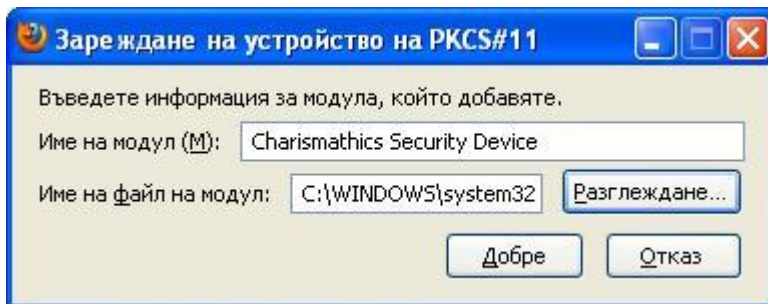

След това натиснете бутона **Добре** и се върнете в предишния прозорец, който след добавянето на устройството на Charismathics изглежда така:

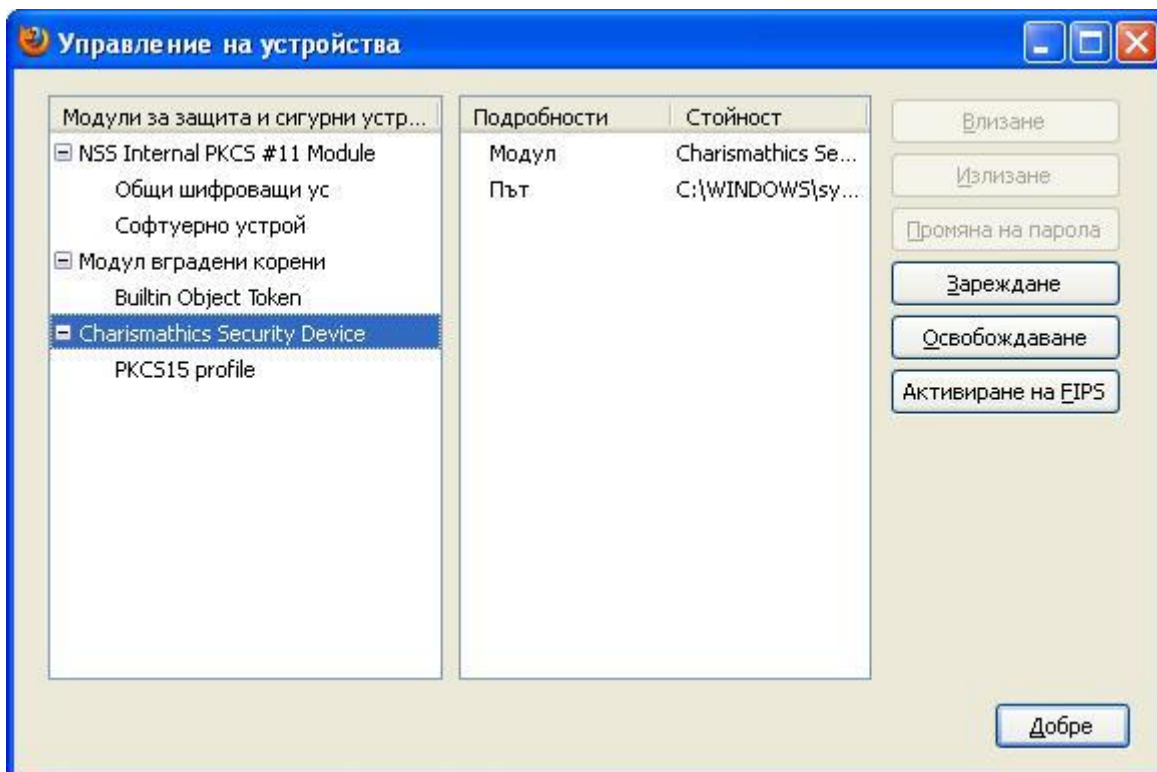

И накрая натиснете два пъти последователно бутона **Добре** за да затворите прозорците на меню **Настройки**.

## 4. Използване на eSign Удостоверение за КЕП за сигурен достъп до Интернет страници

Отворете прозорец на Mozilla Firefox. Заредете Интернет страница, която изисква сертификат за КЕП.

Като пример е посочена страницата на интернет банкирането на Алианц Банк България:

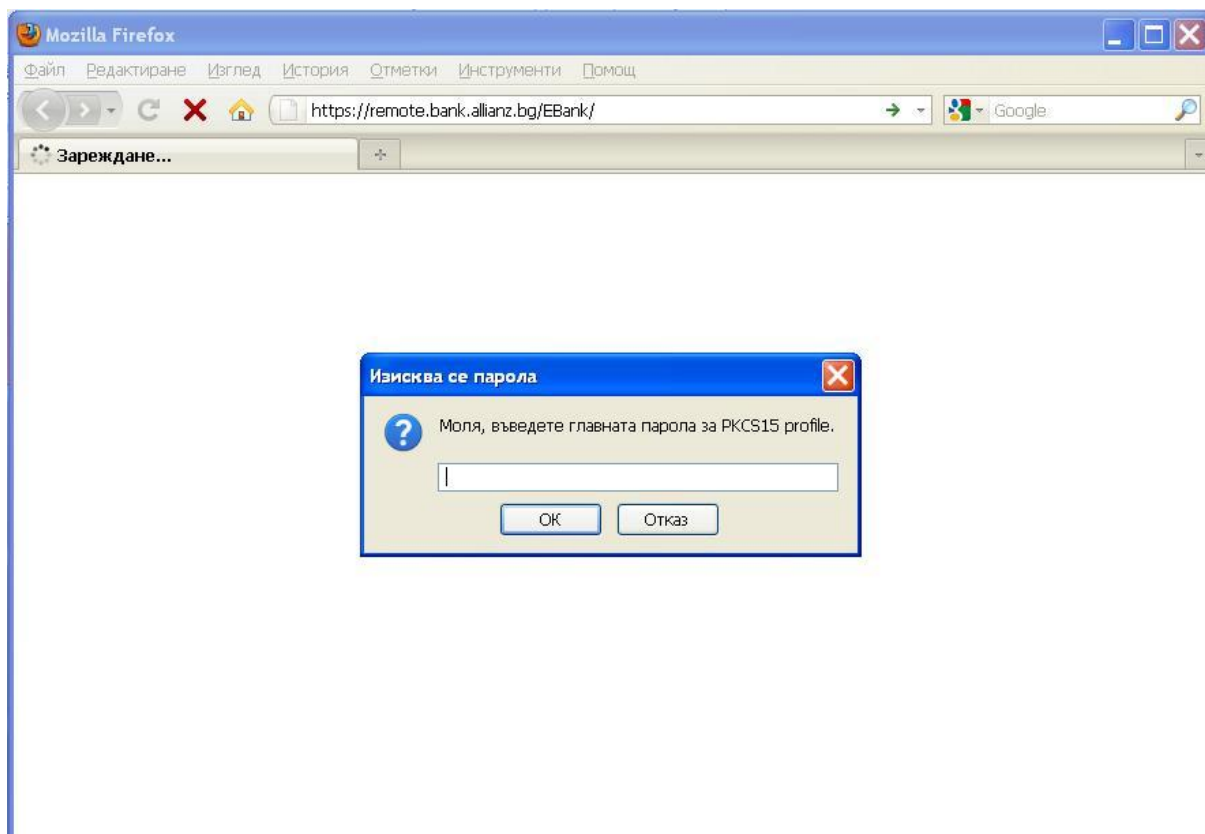

Въвежда се ПИН кода и се показва прозорец, който дава възможност от падащ списък да се избере сертификат за КЕП.



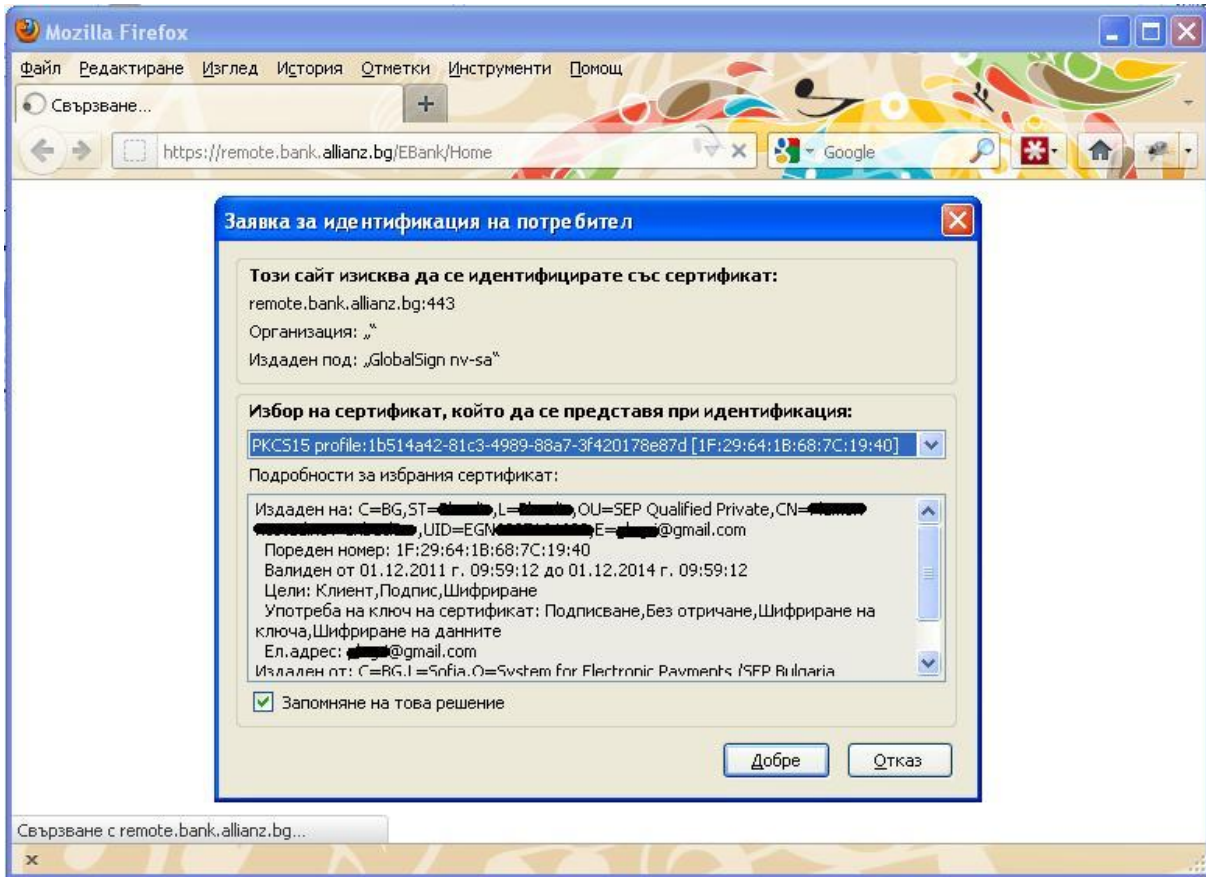

След избирането на сертификата, се зарежда началната страница на сайта, който трябва да бъде достъпен чрез Вашия сертификат.